Le Mont-Charvet
COGNIN

Le MONT CHARVET - route de Lyon, lieu-dit La Grande Forêt 73160 COGNIN

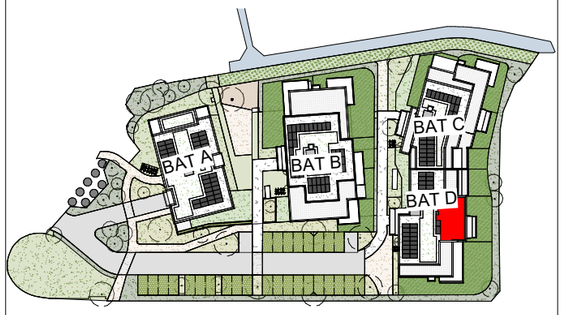

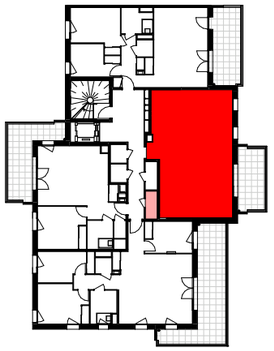

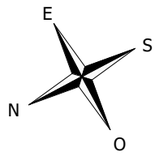

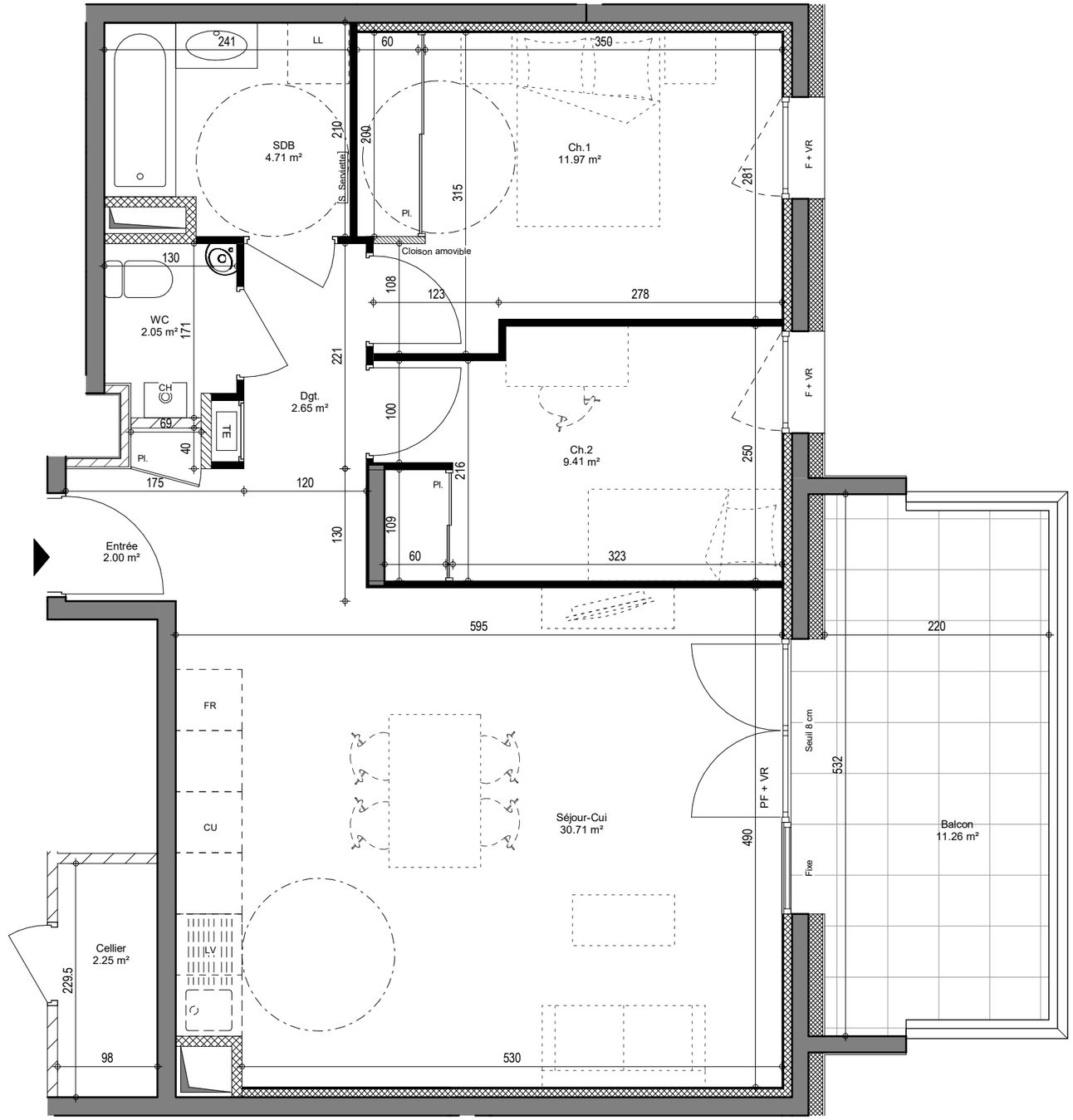

R+3 **T3** **N° D302 de base**

LEGENDE :

- LL Emplacement lave-linge
- LV Emplacement lave-vaisselle
- FR Emplacement réfrigérateur
- CU Emplacement cuisson
- CH Chaudière gaz
- CE Chauffe-eau électrique
- SS Sèche-serviette
- PB Pare-bain
- TE Tableau électrique
- PL Placard
- VR Volet roulant
- PF Porte-fenêtre
- F Fenêtre

Talus

Cloison amovible

Pare-douche

Caisson carrelé/faïencé

Plage carrelée

Faux-plafond/soffite

Hauteur sous-plafond courant : 250 cm

TABLEAU DE SURFACES
(y compris placards)

Séjour-Cuisine	30.71
Ch. 1 + Pl.	11.97
Ch. 2 + Pl.	9.41
Entrée + Pl.	2.00
SDB	4.71
WC	2.05
Dégagement	2.65
Total surface habitable	**63.50 m²**
Cellier	2.25
Balcon	11.26
Total surface extérieure	**11.26 m²**

INDICE	DATE	PLAN DE PRE-COMMERCIALISATION
Ind.A	Octobre 2023	Format A3

ARCOLE DEVELOPPEMENT
PROMOTEUR-AMENAGEUR
Groupe SCARPARI

0 1 2 3 4 5

Ce document est un plan de pré-commercialisation. Les cotes, les surfaces et les gaines sont susceptibles de modifications dues aux contraintes techniques de construction. Les retombées, soffites et faux-plafonds dus aux contraintes techniques peuvent exister.
Les meubles dessinés sur ce plan ne sont qu'indicatifs et ne seront pas fournis par la SARL.